

MT-1533

Base Gx5,3

Soquete para lâmpada com base Gx5,3

Características:

Corpo em porcelana com isolante térmico;
Contatos em latão,
Corrente máxima: 6A;
Potência máxima: 100W;
Tensão: 0~250Vac;
Rabicho com isolamento de silicone
2x0,75mm²x10cm - 180°C
Temperatura: T250
Fixação por parafuso M3



Aplicação:

Utilizado com lâmpadas halógenas tipo dicrónica e lâmpada LED de base Gx5,3. Ideal para lustres, arandelas, spots e luminárias em geral.

Garantia:

Garantia de 3 meses, contra defeito de fabricação a partir da data de aquisição.

Embalagem:

| Codigo | Característica | | | Embalagem | | |
|--------|----------------|----------|--------|----------------|---------------|---------------|
| | Base | Corrente | Tensão | Pcte Pq (Un) | Cx. Md (Un) | Cx. Gd (Un) |
| MT1533 | Gx5,3 | 4A | 0~250V | 50 | 500 | 2.000 |

| Código | Embalagem Média | | | Embalagem Grande | | |
|--------|----------------------|--------|------------------|----------------------|--------|------------------|
| | Dimensões | Peso | Código de Barras | Dimensões | Peso | Código de Barras |
| | (C x L x H) (cm) | (Kg) | (EAN14) | (C x L x H) (cm) | (Kg) | (EAN14) |
| MT1533 | 24 x 17 x 14,5 | 3,1 | 17898214963095 | 29 x 24,5 x 34,5 | 12,5 | 27898214963092 |

Dimensões:

Vista Frontal

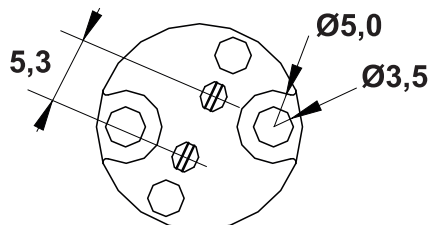

Vista Lateral

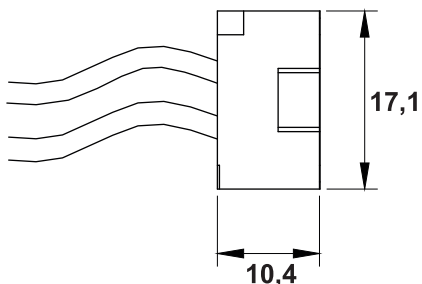

Vista Posterior

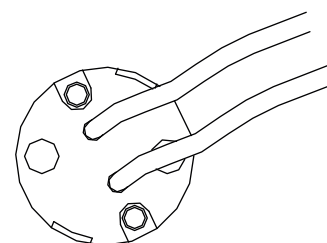

Dimensões em mm.