



Contator de potência, CA-3 25 A, 11 kW / 400 V 1 NA + 1 NF, 24 V CC de 3 polos, tamanho S0 conexão de mola

<b>nome da marca do produto</b>	SIRIUS
<b>designação do produto</b>	Contator de potência
<b>designação do tipo de produto</b>	3RT2
<b>Dados técnicos gerais</b>	
<b>tamanho do contactor</b>	S0
<b>expansão do produto</b>	No Si
<ul style="list-style-type: none"> <li>• módulo de funcionamento para comunicação</li> <li>• interruptor auxiliar</li> </ul>	
<b>potência de perda [W] com valor estipulado de corrente</b>	
<ul style="list-style-type: none"> <li>• com CA com estado de funcionamento quente</li> <li>• com CA com estado de funcionamento quente por polo</li> <li>• sem percentagem de corrente de carga típico</li> </ul>	4,8 W 1,6 W 5,9 W
<b>tensão de isolamento</b>	
<ul style="list-style-type: none"> <li>• do circuito de corrente principal com grau de sujidade 3 valor estipulado</li> <li>• do circuito de corrente auxiliar com grau de sujidade 3 valor estipulado</li> </ul>	690 V 690 V
<b>resistência à tensão de choque</b>	
<ul style="list-style-type: none"> <li>• do circuito de corrente principal valor estipulado</li> <li>• do circuito de corrente auxiliar valor estipulado</li> </ul>	6 kV 6 kV
tensão máxima permitida para separação segura entre a bobina e os contactos principais segundo a EN 60947-1	400 V
<b>resistência ao choque com impulso retangular</b>	
<ul style="list-style-type: none"> <li>• com DC</li> </ul>	10g / 5 ms, 7,5g / 10 ms
<b>resistência ao choque com impulso sinusoidal</b>	
<ul style="list-style-type: none"> <li>• com DC</li> </ul>	15g / 5 ms, 10g / 10 ms
<b>durabilidade mecânica (ciclos de operação)</b>	
<ul style="list-style-type: none"> <li>• do contactor típico</li> <li>• do contactor com bloco de interruptor auxiliar colocado responsável pela eletrónica típico</li> <li>• do contactor com bloco de interruptor auxiliar colocado típico</li> </ul>	10 000 000 5 000 000 10 000 000
<b>indicadores de referência segundo a IEC 81346-2:2009</b>	Q
<b>Diretiva RSP (Data)</b>	10/01/2009
<b>Condições ambientais</b>	
altura de instalação em caso de altura pelo NN máximo	2 000 m
<b>temperatura ambiente</b>	
<ul style="list-style-type: none"> <li>• durante o funcionamento</li> <li>• durante o armazenamento</li> </ul>	-25 ... +60 °C -55 ... +80 °C

humidade relativa do ar mínimo	10 %
humidade relativa do ar a 55 °C segundo a IEC 60068-2-30 máximo	95 %
<b>Circuito de corrente principal</b>	
quantidade de polos para circuito principal	3
número de contactos de fecho para contactos principais	3
<b>tensão de serviço</b>	
• a AC-3 valor estipulado máximo	690 V
• a AC-3e valor estipulado máximo	690 V
<b>corrente de serviço</b>	
• com AC-1 com 400 V com temperatura ambiente de 40°C valor estipulado	40 A
• com AC-1	
— até 690 V com temperatura ambiente de 40°C valor estipulado	40 A
— até 690 V com temperatura ambiente de 60°C valor estipulado	35 A
• a AC-3	
— com 400 V valor estipulado	25 A
— com 500 V valor estipulado	18 A
— com 690 V valor estipulado	13 A
• a AC-3e	
— com 400 V valor estipulado	25 A
— com 500 V valor estipulado	18 A
— com 690 V valor estipulado	13 A
• com AC-4 com 400 V valor estipulado	15,5 A
• com AC-5a até 690 V valor estipulado	35,2 A
• com AC-5b até 400 V valor estipulado	20,7 A
• com AC-6a	
— até 230 V com valor de pico da corrente n=20 valor estipulado	20,2 A
— até 400 V com valor de pico da corrente n=20 valor estipulado	20,2 A
— até 500 V com valor de pico da corrente n=20 valor estipulado	20,2 A
— até 690 V com valor de pico da corrente n=20 valor estipulado	12,9 A
• com AC-6a	
— até 230 V com valor de pico da corrente n=30 valor estipulado	13,5 A
— até 400 V com valor de pico da corrente n=30 valor estipulado	13,5 A
— até 500 V com valor de pico da corrente n=30 valor estipulado	13,5 A
— até 690 V com valor de pico da corrente n=30 valor estipulado	13 A
secção transversal mínima no circuito de corrente principal com valor estipulado máximo AC-1	10 mm <sup>2</sup>
<b>corrente de serviço para aprox. 200000 ciclos de operação com AC-4</b>	
• com 400 V valor estipulado	9 A
• com 690 V valor estipulado	9 A
<b>corrente de serviço</b>	
• <b>com 1 calha de corrente com DC-1</b>	
— com 24 V valor estipulado	35 A
— com 110 V valor estipulado	4,5 A
— com 220 V valor estipulado	1 A
— com 440 V valor estipulado	0,4 A
— com 600 V valor estipulado	0,25 A
• <b>com 2 calhas de corrente em série com DC-1</b>	
— com 24 V valor estipulado	35 A
— com 110 V valor estipulado	35 A
— com 220 V valor estipulado	5 A

— com 440 V valor estipulado	1 A
— com 600 V valor estipulado	0,8 A
<b>• com 3 calhas de corrente em série com DC-1</b>	
— com 24 V valor estipulado	35 A
— com 110 V valor estipulado	35 A
— com 220 V valor estipulado	35 A
— com 440 V valor estipulado	2,9 A
— com 600 V valor estipulado	1,4 A
<b>• com 1 calha de corrente com DC-3 com DC-5</b>	
— com 24 V valor estipulado	20 A
— com 110 V valor estipulado	2,5 A
— com 220 V valor estipulado	1 A
— com 440 V valor estipulado	0,09 A
— com 600 V valor estipulado	0,06 A
<b>• com 2 calhas de corrente em série com DC-3 com DC-5</b>	
— com 24 V valor estipulado	35 A
— com 110 V valor estipulado	15 A
— com 220 V valor estipulado	3 A
— com 440 V valor estipulado	0,27 A
— com 600 V valor estipulado	0,16 A
<b>• com 3 calhas de corrente em série com DC-3 com DC-5</b>	
— com 24 V valor estipulado	35 A
— com 110 V valor estipulado	35 A
— com 220 V valor estipulado	10 A
— com 440 V valor estipulado	0,6 A
— com 600 V valor estipulado	0,6 A
<b>potência de funcionamento</b>	
<b>• a AC-3</b>	
— a 230 V valor estipulado	5,5 kW
— com 400 V valor estipulado	11 kW
— com 500 V valor estipulado	11 kW
— com 690 V valor estipulado	11 kW
<b>• a AC-3e</b>	
— a 230 V valor estipulado	5,5 kW
— com 400 V valor estipulado	11 kW
— com 500 V valor estipulado	11 kW
— com 690 V valor estipulado	11 kW
<b>potência de funcionamento para aprox. 200000 ciclos de operação com AC-4</b>	
<b>• com 400 V valor estipulado</b>	4,4 kW
<b>• com 690 V valor estipulado</b>	7,7 kW
<b>potência aparente de serviço com AC-6a</b>	
<b>• até 230 V com valor de pico da corrente n=20 valor estipulado</b>	8 kVA
<b>• até 400 V com valor de pico da corrente n=20 valor estipulado</b>	13,9 kVA
<b>• até 500 V com valor de pico da corrente n=20 valor estipulado</b>	17,4 kVA
<b>• até 690 V com valor de pico da corrente n=20 valor estipulado</b>	15,4 kVA
<b>potência aparente de serviço com AC-6a</b>	
<b>• até 230 V com valor de pico da corrente n=30 valor estipulado</b>	5,3 kVA
<b>• até 400 V com valor de pico da corrente n=30 valor estipulado</b>	9,3 kVA
<b>• até 500 V com valor de pico da corrente n=30 valor estipulado</b>	11,6 kVA
<b>• até 690 V com valor de pico da corrente n=30 valor estipulado</b>	15,5 kVA
<b>corrente de curta duração admissível com estado de funcionamento frio até 40 °C</b>	

<ul style="list-style-type: none"> <li>• limitada a 1 s de ligação sem corrente máximo</li> </ul>	375 A; Utilizar secção transversal mínima de acordo com o valor estipulado de AC-1
<ul style="list-style-type: none"> <li>• limitado a 5 s de ligação sem corrente máximo</li> </ul>	299 A; Utilizar secção transversal mínima de acordo com o valor estipulado de AC-1
<ul style="list-style-type: none"> <li>• limitado a 10 s de ligação sem corrente máximo</li> </ul>	200 A; Utilizar secção transversal mínima de acordo com o valor estipulado de AC-1
<ul style="list-style-type: none"> <li>• limitada a 30 s de ligação sem corrente máximo</li> </ul>	128 A; Utilizar secção transversal mínima de acordo com o valor estipulado de AC-1
<ul style="list-style-type: none"> <li>• limitada a 60 s de ligação sem corrente máximo</li> </ul>	106 A; Utilizar secção transversal mínima de acordo com o valor estipulado de AC-1
<b>frequência de comutação sem carga</b>	
<ul style="list-style-type: none"> <li>• com DC</li> </ul>	1 500 1/h
<b>frequência de comutação</b>	
<ul style="list-style-type: none"> <li>• com AC-1 máximo</li> </ul>	1 000 1/h
<ul style="list-style-type: none"> <li>• a AC-2 máximo</li> </ul>	750 1/h
<ul style="list-style-type: none"> <li>• a AC-3 máximo</li> </ul>	750 1/h
<ul style="list-style-type: none"> <li>• a AC-3e máximo</li> </ul>	750 1/h
<ul style="list-style-type: none"> <li>• com AC-4 máximo</li> </ul>	250 1/h
<b>Circuito de corrente de comando/ ativação</b>	
<b>tipo de tensão da tensão de alimentação de comando</b>	CC
<b>tensão de alimentação de comando com DC</b>	
<ul style="list-style-type: none"> <li>• valor estipulado</li> </ul>	24 V
<b>fator da área de trabalho tensão de comando valor estipulado da bobina magnética com DC</b>	
<ul style="list-style-type: none"> <li>• valor inicial</li> </ul>	0,8
<ul style="list-style-type: none"> <li>• valor final</li> </ul>	1,1
<b>potência de arranque da bobina magnética com DC</b>	5,9 W
<b>potência de manutenção da bobina magnética com DC</b>	5,9 W
<b>atraso de fecho</b>	
<ul style="list-style-type: none"> <li>• com DC</li> </ul>	50 ... 170 ms
<b>atraso de abertura</b>	
<ul style="list-style-type: none"> <li>• com DC</li> </ul>	15 ... 17,5 ms
<b>duração do arco elétrico</b>	10 ... 10 ms
<b>versão do acionamento do acionamento de comutação</b>	Padrão A1 - A2
<b>Circuito de corrente secundário</b>	
número de contactos de abertura para contactos auxiliares ligação instantânea	1
número de contactos de fecho para contactos auxiliares ligação instantânea	1
corrente de serviço a AC-12 máximo	10 A
<b>corrente de serviço a AC-15</b>	
<ul style="list-style-type: none"> <li>• a 230 V valor estipulado</li> </ul>	10 A
<ul style="list-style-type: none"> <li>• com 400 V valor estipulado</li> </ul>	3 A
<ul style="list-style-type: none"> <li>• com 500 V valor estipulado</li> </ul>	2 A
<ul style="list-style-type: none"> <li>• com 690 V valor estipulado</li> </ul>	1 A
<b>corrente de serviço com DC-12</b>	
<ul style="list-style-type: none"> <li>• com 24 V valor estipulado</li> </ul>	10 A
<ul style="list-style-type: none"> <li>• com 48 V valor estipulado</li> </ul>	6 A
<ul style="list-style-type: none"> <li>• a 60 V valor estipulado</li> </ul>	6 A
<ul style="list-style-type: none"> <li>• com 110 V valor estipulado</li> </ul>	3 A
<ul style="list-style-type: none"> <li>• a 125 V valor estipulado</li> </ul>	2 A
<ul style="list-style-type: none"> <li>• com 220 V valor estipulado</li> </ul>	1 A
<ul style="list-style-type: none"> <li>• com 600 V valor estipulado</li> </ul>	0,15 A
<b>corrente de serviço com DC-13</b>	
<ul style="list-style-type: none"> <li>• com 24 V valor estipulado</li> </ul>	10 A
<ul style="list-style-type: none"> <li>• com 48 V valor estipulado</li> </ul>	2 A
<ul style="list-style-type: none"> <li>• a 60 V valor estipulado</li> </ul>	2 A
<ul style="list-style-type: none"> <li>• com 110 V valor estipulado</li> </ul>	1 A
<ul style="list-style-type: none"> <li>• a 125 V valor estipulado</li> </ul>	0,9 A
<ul style="list-style-type: none"> <li>• com 220 V valor estipulado</li> </ul>	0,3 A

<ul style="list-style-type: none"> <li>com 600 V valor estipulado</li> </ul>	0,1 A
<b>confiabilidade dos contactos dos contactos auxiliares</b>	uma falha na conexão por 100 milhões (17 V, 1 mA)
<b>Valores nominais UL/CSA</b>	
<b>corrente de carga máxima (FLA) para motor trifásico de 3 fases</b>	
<ul style="list-style-type: none"> <li>com 480 V valor estipulado</li> </ul>	21 A
<ul style="list-style-type: none"> <li>com 600 V valor estipulado</li> </ul>	22 A
<b>potência mecânica emitida [cv]</b>	
<ul style="list-style-type: none"> <li>para motor trifásico de 1 fase <ul style="list-style-type: none"> <li>a 110/120 V valor estipulado</li> <li>a 230 V valor estipulado</li> </ul> </li> <li>para motor trifásico de 3 fases <ul style="list-style-type: none"> <li>a 200/208 V valor estipulado</li> <li>a 220/230 V valor estipulado</li> <li>com 460/480 V valor estipulado</li> <li>a 575/600 V valor estipulado</li> </ul> </li> </ul>	2 hp 3 hp 5 hp 7,5 hp 15 hp 20 hp
<b>capacidade de carga de contacto dos contactos auxiliares segundo UL</b>	A600 / P600
<b>Protecção contra curto-circuito</b>	
<b>versão do cartucho de fusíveis</b>	
<ul style="list-style-type: none"> <li>para protecção contra curto-circuito do circuito principal <ul style="list-style-type: none"> <li>no tipo de atribuição 1 necessário</li> <li>no tipo de atribuição 2 necessário</li> </ul> </li> <li>para protecção contra curto-circuito do interruptor auxiliar necessário</li> </ul>	gG: 100 A (690 V, 100 kA), aM: 50 A (690 V, 100 kA), BS88: 100 A (415 V, 80 kA) gG: 35A (690V, 100kA), aM: 20A (690V, 100kA), BS88: 35A (415V, 80kA) gG: 10 A (500 V, 1 kA)
<b>Montagem/ Fixação/ Dimensões</b>	
<b>posição de montagem</b>	num nível vertical de montagem com uma rotação de +/-180°, num nível vertical de montagem inclinável para a frente e para trás em +/- 22,5°
<b>tipo de fixação</b>	fixação de parafusos e trinquete em carris 35 mm de acordo com a DIN EN 60715
<ul style="list-style-type: none"> <li>montagem em série</li> </ul>	Si
<b>altura</b>	102 mm
<b>largura</b>	45 mm
<b>profundidade</b>	107 mm
<b>distância a cumprir</b>	
<ul style="list-style-type: none"> <li>à montagem sequencial <ul style="list-style-type: none"> <li>para a frente</li> <li>a subir</li> <li>a descer</li> <li>para os lados</li> </ul> </li> <li>a peças com ligação à terra <ul style="list-style-type: none"> <li>para a frente</li> <li>a subir</li> <li>para os lados</li> <li>a descer</li> </ul> </li> <li>a peças sob tensão <ul style="list-style-type: none"> <li>para a frente</li> <li>a subir</li> <li>a descer</li> <li>para os lados</li> </ul> </li> </ul>	10 mm 10 mm 10 mm 0 mm 10 mm 10 mm 6 mm 10 mm 10 mm 10 mm 10 mm 6 mm
<b>Conexões/ terminais</b>	
<b>versão da ligação elétrica</b>	
<ul style="list-style-type: none"> <li>para circuito principal</li> <li>para circuito de corrente auxiliar e de controlo</li> <li>no contactor para contactos auxiliares</li> <li>da bobina magnética</li> </ul>	ligação da tracção da mola ligação da tracção da mola Ligação de tração de mola Ligação de tração de mola
<b>tipo de secções transversais dos condutores conectáveis</b>	
<ul style="list-style-type: none"> <li>para contactos principais</li> </ul>	

<ul style="list-style-type: none"> <li>— unifilar</li> <li>— unifilar ou fios múltiplos</li> <li>— de fio fino com tratamento de terminal de fio</li> <li>— de fio fino sem tratamento de terminal de fio</li> </ul>	<ul style="list-style-type: none"> <li>2x (1 ... 10 mm<sup>2</sup>)</li> <li>2x (1 ... 10 mm<sup>2</sup>)</li> <li>2x (1 ... 6 mm<sup>2</sup>)</li> <li>2x (1 ... 6 mm<sup>2</sup>)</li> <li>2x (18 ... 8)</li> </ul>
<ul style="list-style-type: none"> <li>• nos cabos AWG para contactos principais</li> </ul>	
<b>secção de condutor conectável para contactos principais</b> <ul style="list-style-type: none"> <li>• unifilar</li> <li>• polifilar</li> <li>• de fio fino com tratamento de terminal de fio</li> <li>• de fio fino sem tratamento de terminal de fio</li> </ul>	<ul style="list-style-type: none"> <li>1 ... 10 mm<sup>2</sup></li> <li>1 ... 10 mm<sup>2</sup></li> <li>1 ... 6 mm<sup>2</sup></li> <li>1 ... 6 mm<sup>2</sup></li> </ul>
<b>secção de condutor conectável para contactos auxiliares</b> <ul style="list-style-type: none"> <li>• unifilar ou fios múltiplos</li> <li>• de fio fino com tratamento de terminal de fio</li> <li>• de fio fino sem tratamento de terminal de fio</li> </ul>	<ul style="list-style-type: none"> <li>0,5 ... 2,5 mm<sup>2</sup></li> <li>0,5 ... 1,5 mm<sup>2</sup></li> <li>0,5 ... 2,5 mm<sup>2</sup></li> </ul>
<b>tipo de secções transversais dos condutores conectáveis</b> <ul style="list-style-type: none"> <li>• para contactos auxiliares <ul style="list-style-type: none"> <li>— unifilar ou fios múltiplos</li> <li>— de fio fino com tratamento de terminal de fio</li> <li>— de fio fino sem tratamento de terminal de fio</li> </ul> </li> <li>• nos cabos AWG para contactos auxiliares</li> </ul>	<ul style="list-style-type: none"> <li>2x (0,5 ... 2,5 mm<sup>2</sup>)</li> <li>2x (0,5 ... 1,5 mm<sup>2</sup>)</li> <li>2x (0,5 ... 2,5 mm<sup>2</sup>)</li> <li>2x (20 ... 14)</li> </ul>
<b>número AWG como secção de condutor conectável codificada</b> <ul style="list-style-type: none"> <li>• para contactos principais</li> <li>• para contactos auxiliares</li> </ul>	<ul style="list-style-type: none"> <li>18 ... 8</li> <li>20 ... 14</li> </ul>

### Segurança

<b>função do produto</b> <ul style="list-style-type: none"> <li>• contacto espelho segundo a IEC 60947-4-1</li> </ul>	Si
valor B10 em caso de taxa de exigência elevada segundo SN 31920	450 000
<b>percentagem das falhas potencialmente perigosas</b> <ul style="list-style-type: none"> <li>• com taxa de exigência baixa segundo SN 31920</li> <li>• em caso de taxa de exigência elevada segundo SN 31920</li> </ul>	<ul style="list-style-type: none"> <li>40 %</li> <li>73 %</li> </ul>
taxa de falha [valor FIT] com taxa de exigência baixa segundo SN 31920	100 FIT
<b>classe de proteção IP na parte frontal segundo a IEC 60529</b>	IP20
<b>proteção contra contacto na parte frontal segundo a IEC 60529</b>	proteção para dedos com contacto vertical a partir da frente
<b>aptidão para utilização</b> <ul style="list-style-type: none"> <li>• desligamento de segurança</li> </ul>	Si

### Certificados/Homologações

#### General Product Approval



[Confirmation](#)



[KC](#)



EMC	Functional Safety/Safety of Machinery	Declaration of Conformity	Test Certificates
-----	---------------------------------------	---------------------------	-------------------



[Type Examination Certificate](#)

[UK Declaration of Conformity](#)



[Type Test Certificates/Test Report](#)

[Special Test Certificate](#)

EG-Konf.

[Miscellaneous](#)



[Environmental Certifications](#)

[Confirmation](#)



[Transport Information](#)

Outras informações

Information- and Downloadcenter (catálogo, brochuras,...)

<https://www.siemens.com/ic10>

Industry Mall (encomendar online)

<https://mall.industry.siemens.com/mall/pt/pt/Catalog/product?mlfb=3RT2026-2BB40>

CAX Online Generator

<http://support.automation.siemens.com/WW/CAXorder/default.aspx?lang=en&mlfb=3RT2026-2BB40>

Service&Support (manuais, manuais de instruções, certificados, curva característica, FAQs,...)

<https://support.industry.siemens.com/cs/ww/en/ps/3RT2026-2BB40>

Base de dados das imagens (fotografias do produto,desenhos de medida em 2D, modelos em 3D, esquemas eléctricos, macros EPLAN... )

[http://www.automation.siemens.com/bilddb/cax\\_de.aspx?mlfb=3RT2026-2BB40&lang=en](http://www.automation.siemens.com/bilddb/cax_de.aspx?mlfb=3RT2026-2BB40&lang=en)

Curva característica: Comportamento de ativação, I<sup>2</sup>t, Corrente de passagem

<https://support.industry.siemens.com/cs/ww/en/ps/3RT2026-2BB40/char>

Outras curvas características (p. ex. vida útil eléctrica, frequência de manobra)

<http://www.automation.siemens.com/bilddb/index.aspx?view=Search&mlfb=3RT2026-2BB40&objecttype=14&gridview=view1>

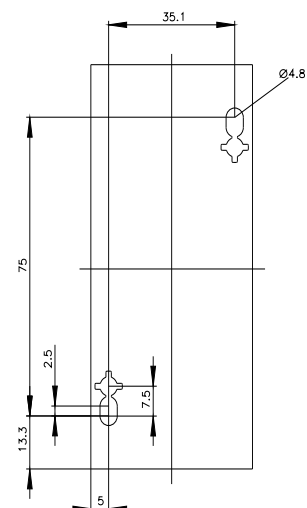
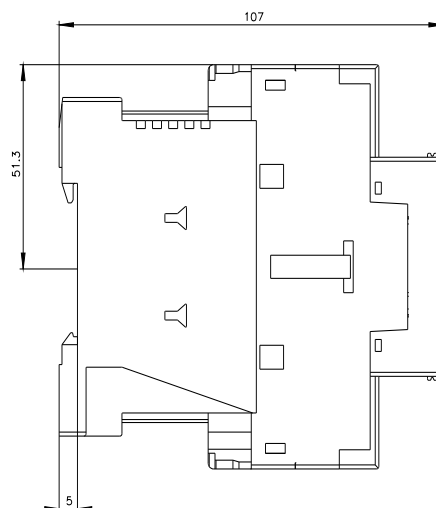
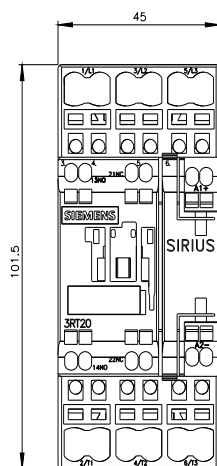

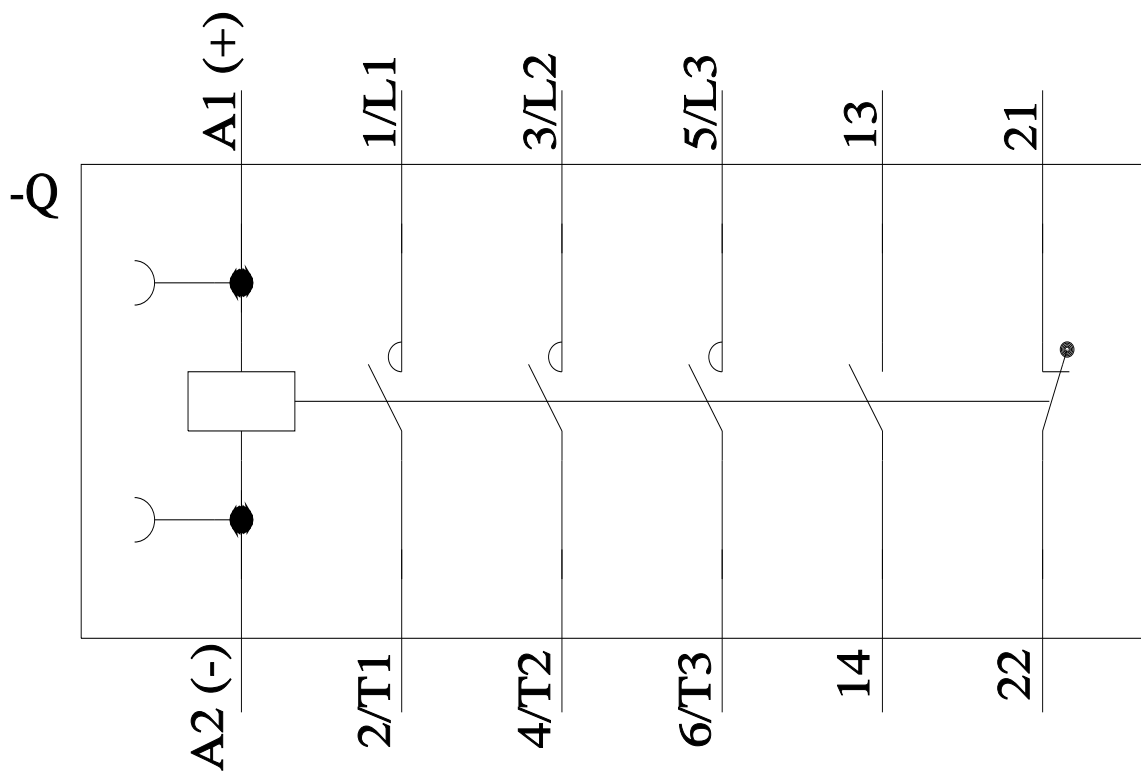
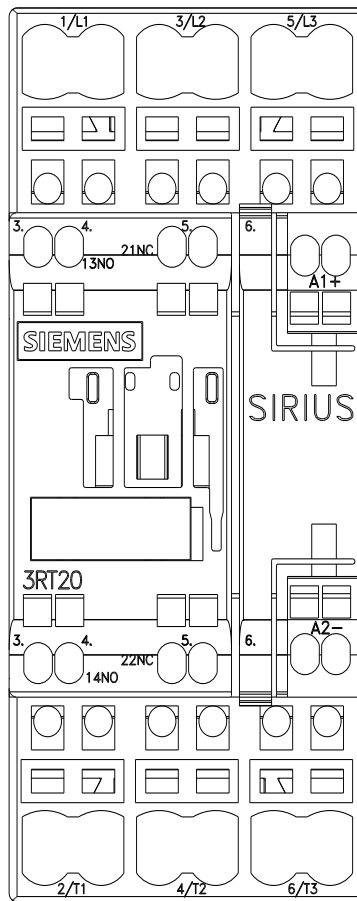

última alteração:

15/02/2022 ↗